

Ministerio de Medio Ambiente y Agua  
Servicio Nacional de Meteorología e Hidrología  
Dirección de Hidrología  
SENAMHI - BOLIVIA



# RESUMEN BOLETÍN DE PRONÓSTICO HIDROLÓGICO



**DEL 03 AL 14 ENERO DE 2025**



Unidad de Análisis y Pronósticos Hidrológicos

*Senamhi, Viernes 03 de enero de 2025*



Probables Ascensos : **04 al 08**, 08 al 10, 11 al 13/12/2024

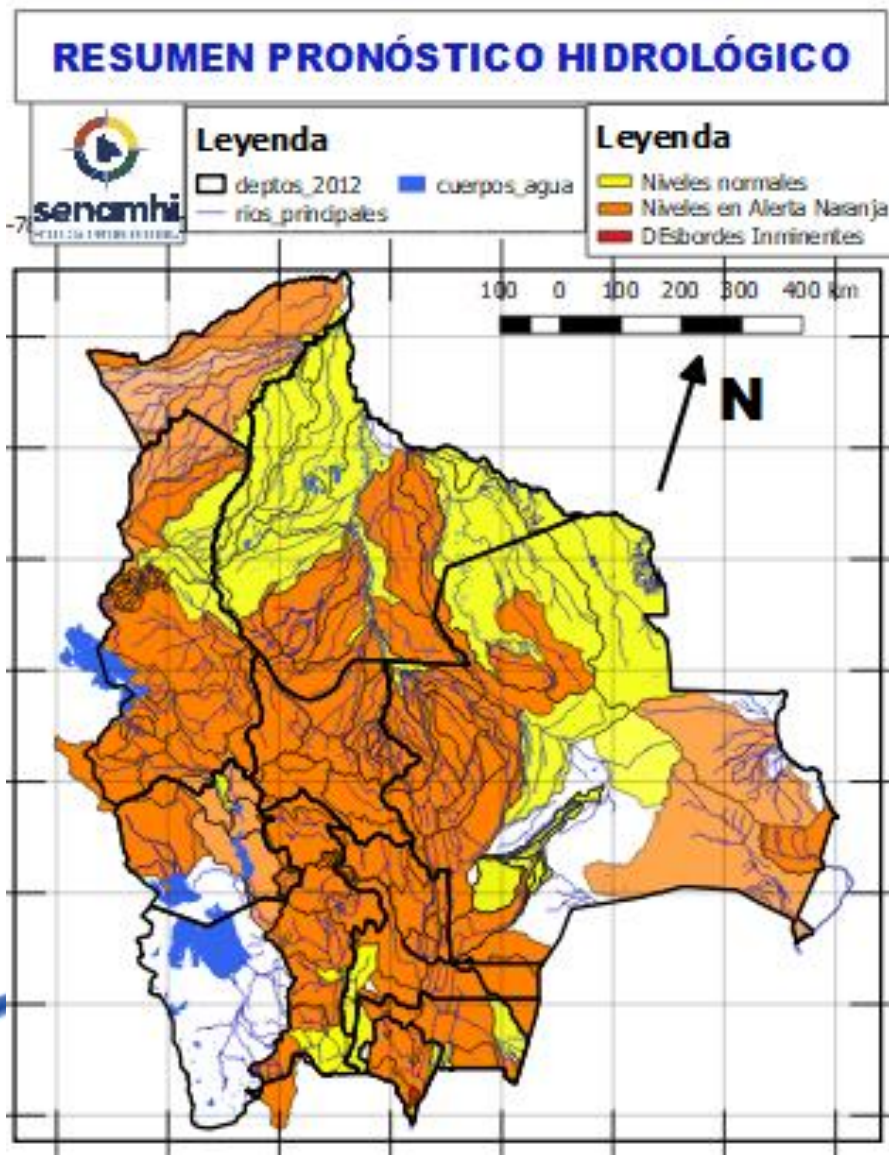

Estado Normal

Estado de Alerta

Estado de Inundación

- Ascensos del 04 al 08, 08 al 10, 11 al 13 enero en: Santa Cruz, Cochabamba, La Paz, Pando, Beni, el desarrollo se encuentra en las que siguen.
- Ascensos del 06 al 08, 09 al 11, 12 al 14 enero en: Tarija, Chuquisaca, Potosí, Oruro y La Paz Altiplano el desarrollo se encuentra en las que siguen.

NOTA:

- **Cualquier cambio se dará a conocer en el tiempo más prudente posible.**
- La delimitación es a nivel de Sub-Cuencas

# RESUMEN DEL BOLETÍN DE PRONÓSTICO HIDROLÓGICO

## Probables Ascensos: 02 al 04, 06 al 08, 09 al 11, 12 al 14/01/2025

03 al 05, 07 al 09, 11 al 13 ENERO

### TARIJA

RIO	MUNICIPIO
Guadalquivir (y afluentes secundarios)	San Mateo
	Monte Sur
	Tucumilla
	Lazaredo
	Cachimayu
Sola	Obrajes, Temporal y zonas cercanas
	San Andrés de Sola y poblados cercanos
Quebrada del Monte	Zona Vibora Negra y poblaciones cercanas

Ascensos cerca a los niveles de seguridad

03 al 05, 07 al 09, 11 al 13 ENERO

### TARIJA

RIO	MUNICIPIO
Bermejo y afluentes secundarios	Aguas Blancas
	Bermejo
	Paional
	Entre Ríos
	Salinas
	Loma Alta
	Cañitas
	Emborozu
	La Mamora
	Padcaya
	Yacuiba
	y Comunidades cercanas
Salinas	Poblados cercanos

Ascensos cerca a los niveles de seguridad

Estado Normal      Estado de Alerta      Estado de Inundación

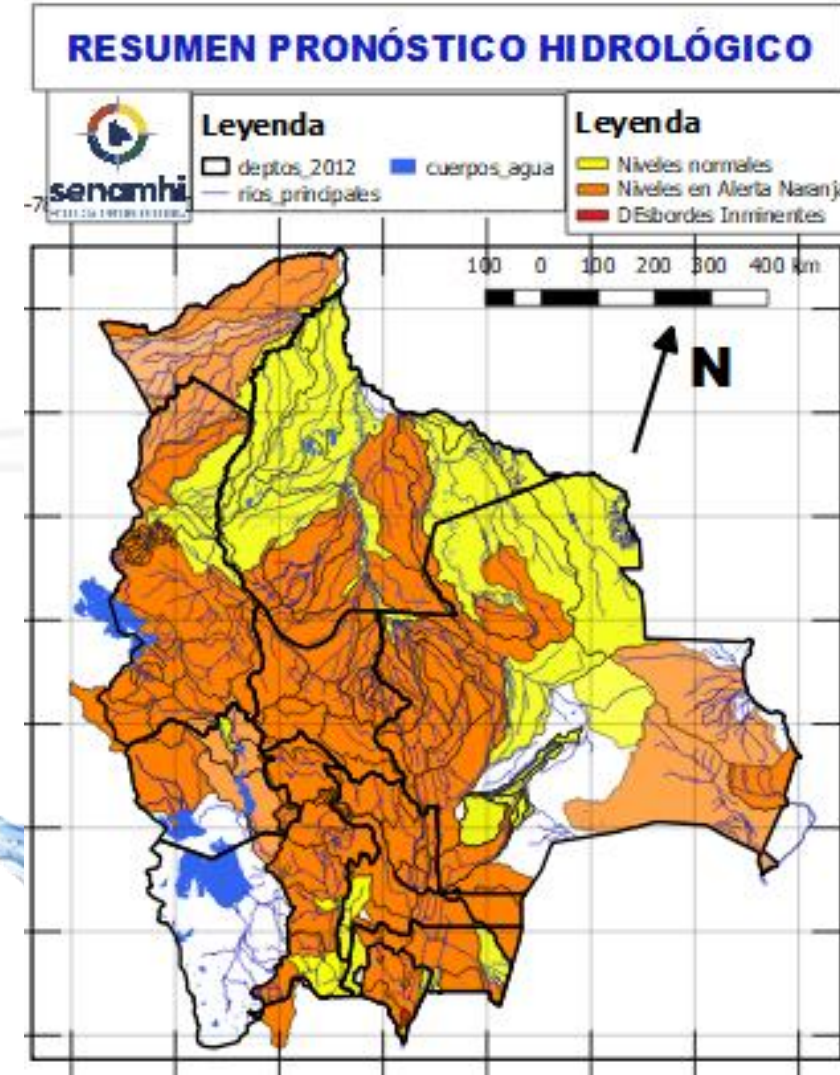

03 al 05, 07 al 09, 11 al 13 ENERO

### TARIJA

RIO	MUNICIPIO
San Juan del Oro	El Molino
	Yunchará y Comunidades cercanas

Obs.

03 al 05, 07 al 09, 11 al 13 ENERO

### TARIJA

RIO	MUNICIPIO
Pilaya	San Josesito y comunidades cercanas

03 al 05, 07 al 09, 11 al 13 ENERO

Pilcomayo	Puente Aruma
	Villa Montes
	Puesto Uno
	Yacuiba
	Ibibobo
	La Esmeralda
	La Victoria y Comunidades cercanas

Ascensos cerca a los niveles de seguridad



03 al 05, 07 al 09, 10 al 12, 13 al 15, 17 al 19 ENERO		Ascensos de cuidado
CHUQUISACA		
RIO	MUNICIPIO	
Pilcomayo	Azurduy	
	Yamparaz	
	Talula	
	Viña Quemada y comunidades cercanas	
03 al 05, 07 al 09, 10 al 12, 13 al 15, 17 al 19 ENERO		Ascensos repentinos de cuidado
CHUQUISACA		
RIO	MUNICIPIO	
Parapetí	Azurduy	
	San Pablo de Huacareta	
	Monteagudo y comunidades cercanas	
Cuevo	Cuevo y comunidades cercanas	
03 al 05, 07 al 09, 10 al 12, 13 al 15, 17 al 19 ENERO		Ascensos
Machareti	Machareti y comunidades cercanas	
	Huacaya y poblados cercanos	

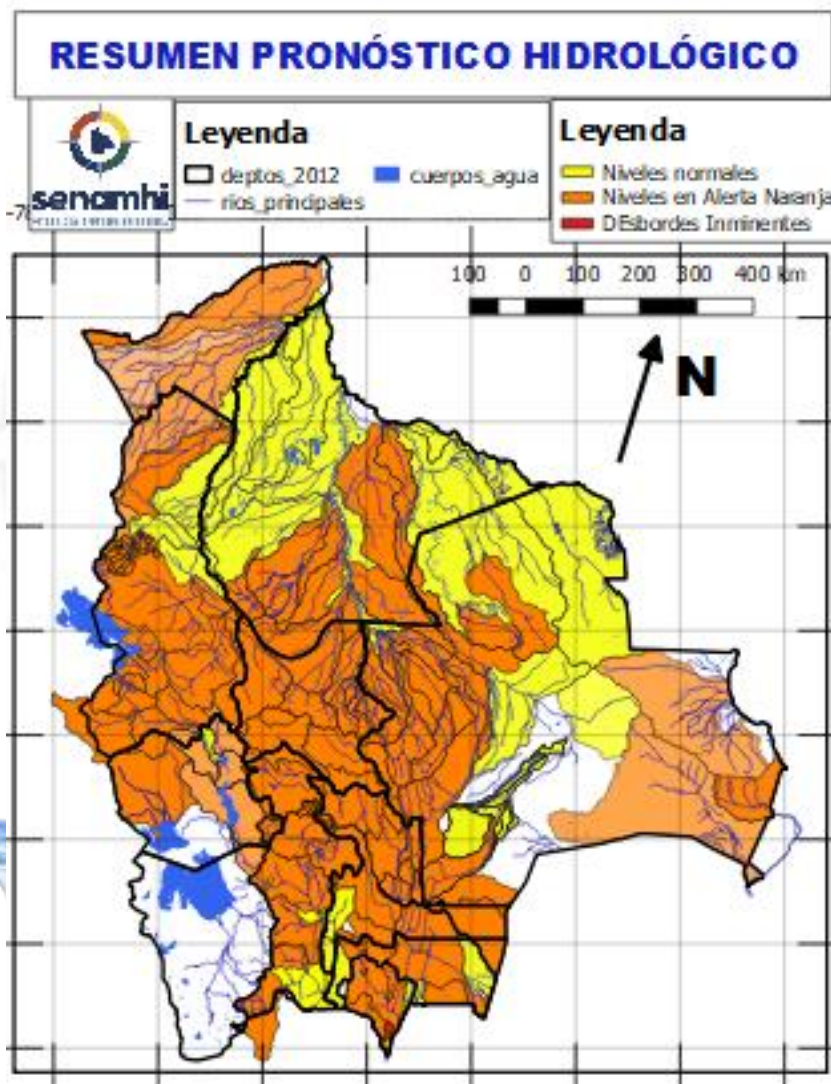

03 al 05, 07 al 09, 10 al 12, 13 al 15, 17 al 19 ENERO		Ascensos Repentinos de cuidado
CHUQUISACA		
RIO	MUNICIPIO	
Quirpirchaca	Sucre y poblados cercanos	
	Chico	
Ravelo	Chuqui Chuqui Poblaciones cercanas	
	Ravelo y comunidades cercanas	
Potolo	Potolo y comunidades cercanas	
	Cachimayu	
Cachimayu	Chaunaca y comunidades cercanas	
	03 al 05, 07 al 09, 10 al 12, 13 al 15, 17 al 19 ENERO	
Tomina	Tomina Comunidades cercanas	
	Azero	
Pescado	El Villar Comunidades cercanas	
	Villa Serrano Comunidades cercanas	
Zudañez	Zudañez y comunidades cercanas	

# RESUMEN DEL BOLETÍN DE PRONÓSTICO HIDROLÓGICO

## Probables Ascensos : 04 al 08, 08 al 10/01/2025

Estado Normal
Estado de Alerta
Estado de Inundación

04 al 06, 06 al 08, 08 al 10 ENERO	
POTOSÍ	
RIO	MUNICIPIO
Río Yura	Challa Pampa
	Yura
	Supo Supo
	y Comunidades cercanas
Vitichi	Vitichi
	y poblados cercanos
Tumúsla	Tumúsla
	Ketacochi
	Toropalca
	Checochi
Comunidades cercanas	
Caiza	Caiza
	y poblados cercanos
Cotagaita	Atocha
	Cotagaita
y comunidades cercanas	
Atocha	Comunidades cercanas
04 al 06, 06 al 08, 08 al 10 ENERO	
POTOSÍ	
RIO	MUNICIPIO
Tupiza	San Vicente
	Oploca
	Tupiza
	y distritos cercanos
Quebrada San Antonio	Distritos cercanos
Quebrada Remedios	Distritos cercanos

Ascensos repentinos de ciudadano

Ascensos repentinos de ciudadano

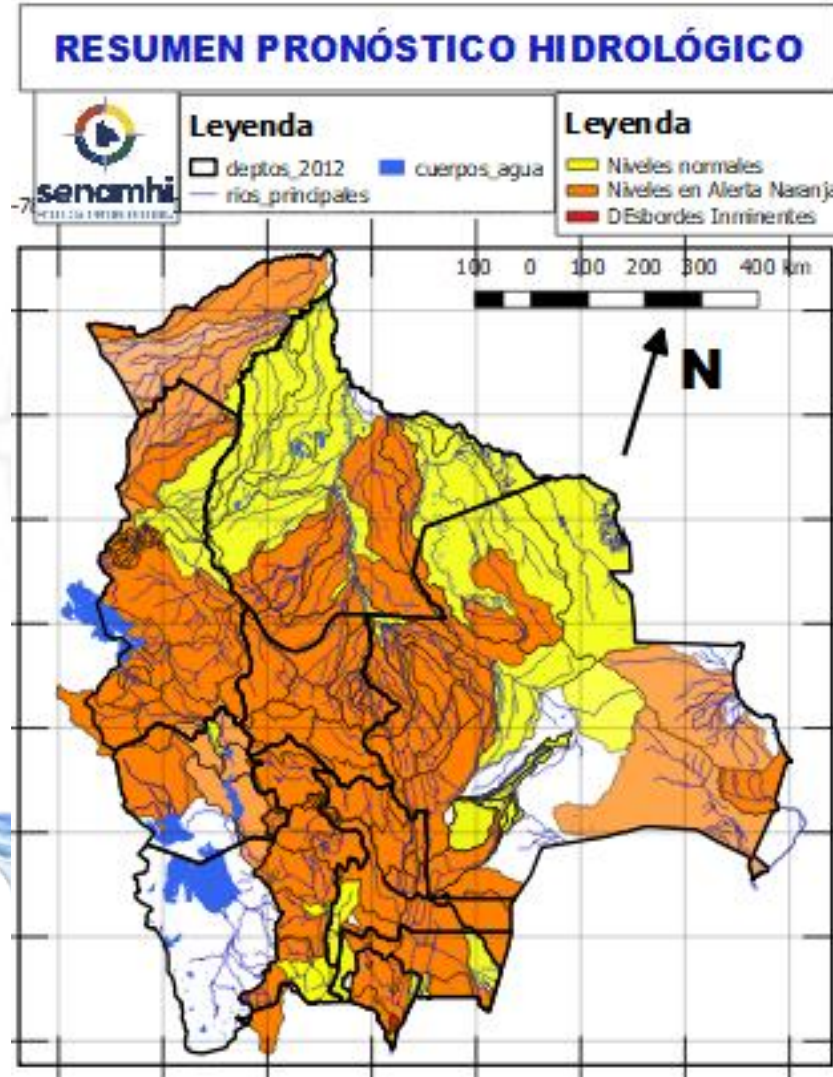

04 al 06, 06 al 08, 08 al 10 ENERO	
POTOSÍ	
RIO	MUNICIPIO
Chayanta	Yusfaya
	Chayanta
	y Comunidades cercanas
San Pedro	Paucachi
	San Pedro
y Comunidades cercanas	
Athata	Catavi
Pacoma	Pocoata
	y Comunidades cercanas
04 al 06, 06 al 08, 08 al 10 ENERO	
POTOSÍ	
RIO	MUNICIPIO
Potolo	Potolo
	y Comunidades cercanas
Ravelo	Ravelo
	y poblaciones aguas arriba
Alto Pilcomayo	Tinguipaya
	Tacobamba
	Tarapaya
	Yocalla
y Comunidades cercanas	

Ascensos repentinos de ciudadano

Ascensos repentinos de ciudadano

# RESUMEN DEL BOLETÍN DE PRONÓSTICO HIDROLÓGICO

## Probables Ascensos: 04 al 07, 07 al 09, 10 al 13/01/2025



04 al 06, 07 al 09, 12 al 14, 14 al 16, 17 al 19 ENERO	
SANTA CRUZ	
RIO	MUNICIPIO
Piraí	Bermejo
	La Angostura
	La Bélgica
	Santa Cruz de la Sierra
	Puente Urubó
	Samaipata
	La Guardia
	El Torno
	Porongo
	Warnes
	Montero
	San Pedro
	Santa Rosa del Sara
	Cuatro Ojos
San Juan del Piraí	
Y Comunidades cercanas	
Callejas	Poblaciones cercanas
Pantano	Poblaciones cercanas
04 al 06, 07 al 09, 12 al 14, 14 al 16, 17 al 19 ENERO	
SANTA CRUZ	
RIO	MUNICIPIO
Grande	Abapó
	Cuatro Cañadas
	Okinawa
	San Julian
Grande	Y poblaciones cercanas

Ascensos progresivos de cuidado

Ascensos progresivos de cuidado

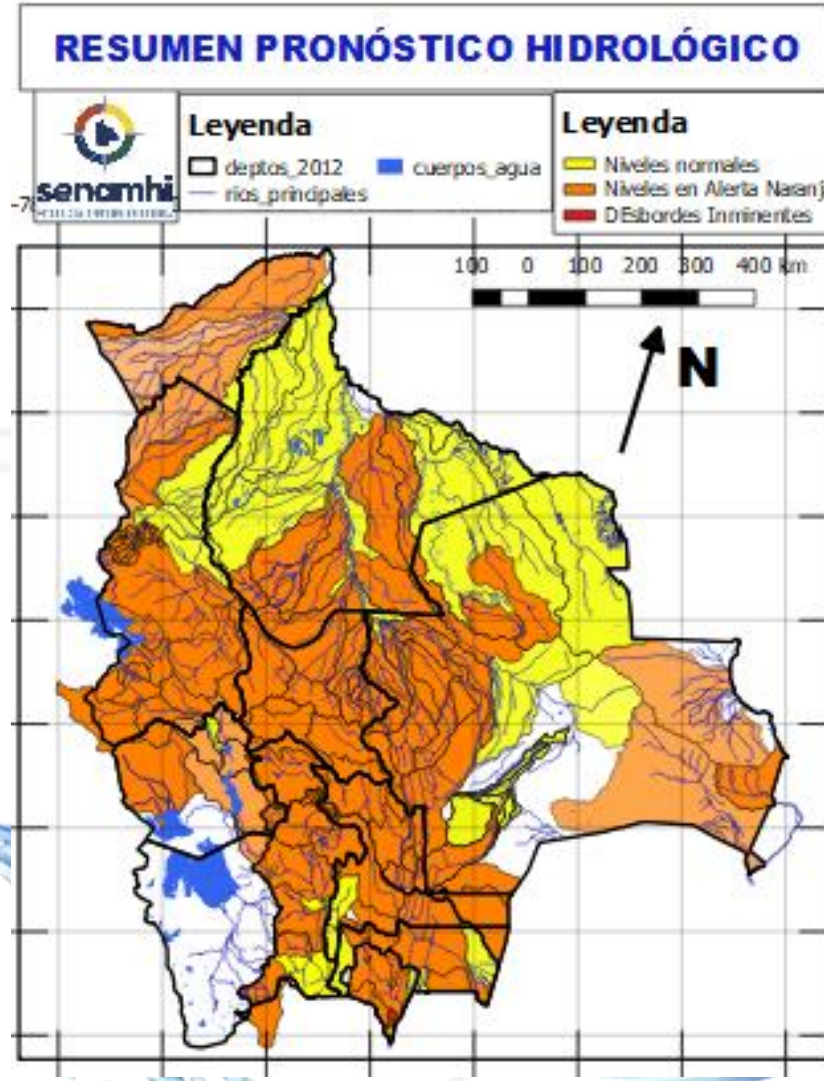

04 al 06, 07 al 09, 12 al 14, 14 al 16, 17 al 19 ENERO		Obs.
SANTA CRUZ		
RIO	MUNICIPIO	
Ichilo	San Juan Campo Victoria	Ascensos progresivos de cuidado
	Yuracare Mojeño	
	San Germán	
	Avaró Molle	
	Villa Rosario	
	Barranca General Román	
	Y Comunidades cercanas	
	Los Pozos	
Yapacaní	Carumá	
	Mairana	
	Quirusillas	
	Trigal	
	Yapacani-Disperso	
	Pampa Grande	
	San Juan de Yapacaní	
	Y Comunidades cercanas	
Surutu	Buena Vista	
	San Carlos	
	Y Comunidades cercanas	

# RESUMEN DEL BOLETÍN DE PRONÓSTICO HIDROLÓGICO

## Probables Ascensos: 04 al 06, 08 al 10, 11 al 14/01/2025



SANTA CRUZ	
04 al 06, 10 al 12, 14 al 17 ENERO	
RIO	MUNICIPIO
Itenez	Poblaciones cercanas
San Julián	San Ramón
	El Puente
	Ascensión de Guarayos
	Y Comunidades cercanas
San Martín	San Martín
	Embalse Sapocó
	Y Comunidades cercanas
Sapocó	Ascencion de Guarayos
	Y Comunidades cercanas
Paraguá	San Ignacio de Velásco
	Embalse Guapomó
	Y Comunidades cercanas

**Ascensos progresivos**

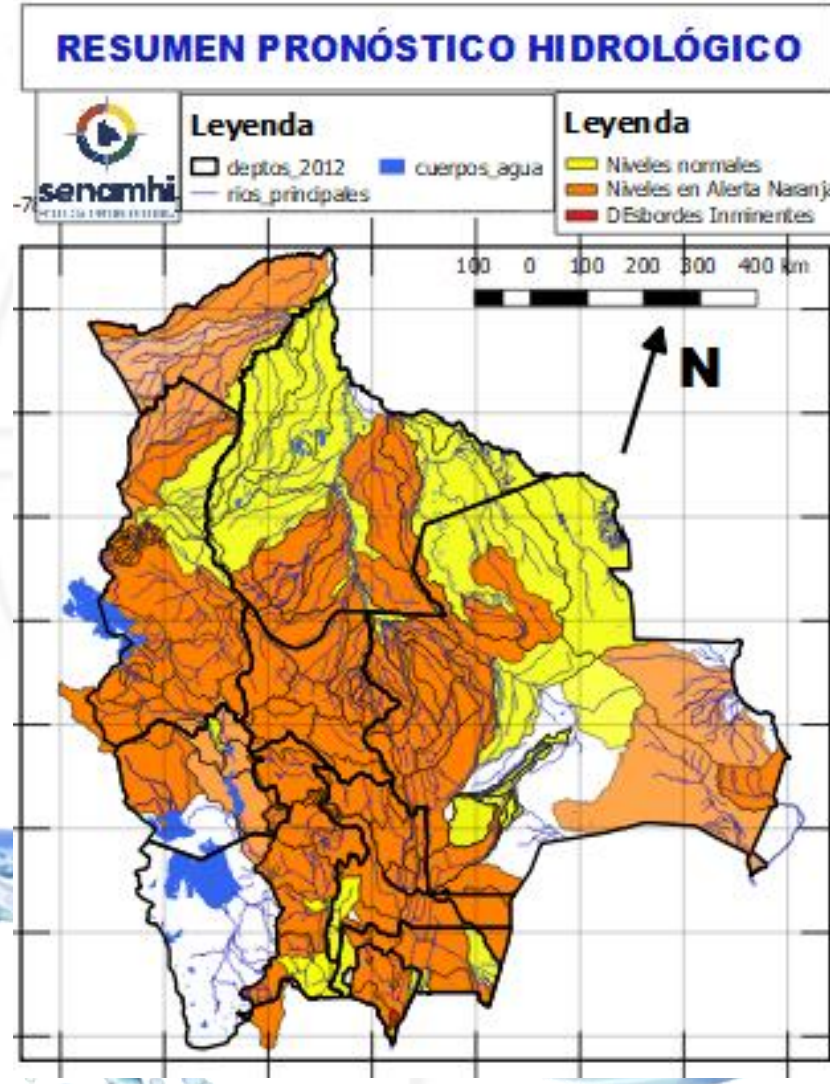

04 al 07, 07 al 09, 10 al 13 ENERO		Ascensos progresivos
SANTA CRUZ		
Parapeti	Camiri	
	Cuevo	
	cuenca baja	
	Y Comunidades cercanas	
SANTA CRUZ		Ascensos
13 al 15 ENERO		
RIO	MUNICIPIO	
Curichi Grande	Candelaria	
	San Fernando	
	San Matias	
	Y Comunidades cercanas	
Cáceres	Puerto Suarez	
	Puerto Quijarro	
	Corumba	
	Y Comunidades cercanas	
Tucabaca	Roboré	
	El Carmen Rivero Torrez	
	Y Comunidades cercanas	

# RESUMEN DEL BOLETÍN DE PRONÓSTICO HIDROLÓGICO

## Probables Ascensos : 04 al 07, 08 al 11/01/2025

05 al 07, 07 al 09, 10 al 14, 15 al 18 ENERO		Obs.
<b>BENI</b>		
RIO	MUNICIPIO	Ascensos progresivos de cuidado
Sécore	Comunidades cercanas	
Isiboro	Gundonovia	
	Y Comunidades cercanas	
05 al 07, 07 al 09, 10 al 14, 15 al 18 ENERO		Ascensos progresivos de cuidado
Hondo	Carretera Yucumo-Rurrenabaque	
	Y Comunidades cercanas	
Maniqui	San Borja	
	Cosincho	
Tijamuchi	Y Comunidades cercanas	
	San Lorenzo de Moxos	
Apere	Y Comunidades cercanas	
	El Perú	
Ibaré	San Borjita	
	Y Comunidades cercanas	
San Pablo	Puerto Almacén	
	Y Comunidades cercanas	
05 al 07, 07 al 09, 10 al 14, 15 al 18 ENERO		Ascensos progresivos
Rápulo	San Pablo	
	Cosincho	
	La Embocada, La Cruz	
Yacuma	Comunidades cercanas	
	Santa Ana de Yacuma	
	Santa Rosa de Yacuma	
Mamoré	Y Comunidades cercanas	
	Puerto Siles	
	Guayaramerín	
05 al 07, 07 al 09, 10 al 14, 15 al 18 ENERO		Ascensos progresivos de cuidado
Mamoré	Y Comunidades cercanas	
	Loreto	
	Camíaco	
	Puerto Varador	
	Puerto GERALDA	
	Trinidad	

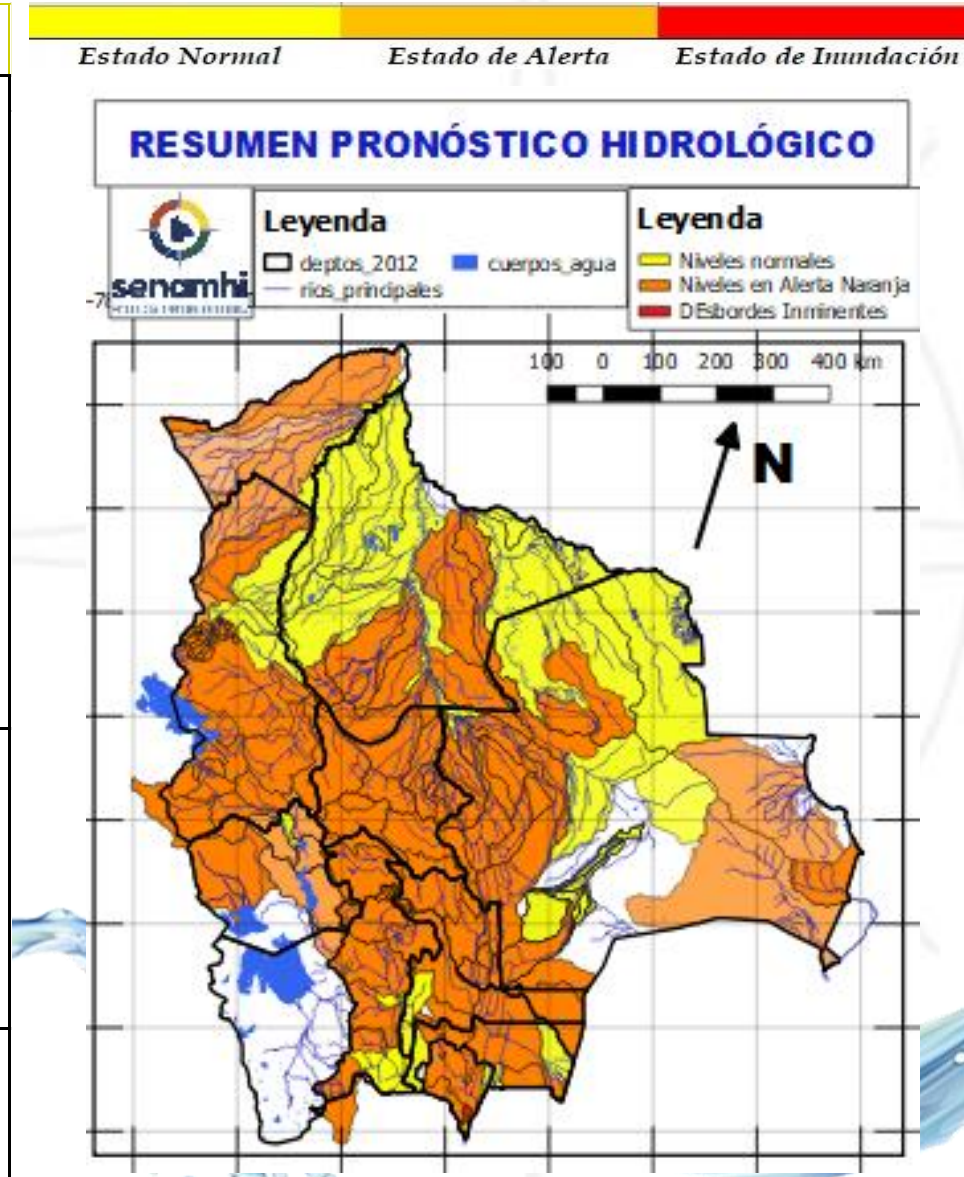

05 al 07, 07 al 09, 10 al 14, 15 al 18 ENERO		Ascensos progresivos
<b>BENI</b>		
RIO	MUNICIPIO	
Machupo	San Ramón	
	San Joaquín	
	Y Comunidades cercanas	
Blanco	Bella Vista	
	Y Comunidades cercanas	
Iténez	San Juan de Puerto Ustaréz	
	Y Comunidades cercanas	
Itonama	Puerto la Garita	
	Magdalena	
	Camino de acceso	
	Y Comunidades cercanas	
05 al 07, 08 al 10, 11 al 13, 14 al 16 ENERO		Ascensos Progresivos
<b>BENI</b>		
RIO	MUNICIPIO	
Beni	Rurrenabaque	
	San Buenaventura	
05 al 07, 08 al 10, 11 al 13, 16 al 18 ENERO		
Beni	Peña Amarilla	
	Ribera Alta	
	Cachuela Esperanza	
	Y Comunidades cercanas	



# RESUMEN DEL BOLETÍN DE PRONÓSTICO HIDROLÓGICO

## Probables Ascensos: 02 al 04, 04 al 08, 08 al 10, 11 al 13/01/2025

04 al 06, 07 al 10, 11 al 13, 14 al 17 ENERO		
COCHABAMBA		
RIO	MUNICIPIO	Obs.
Rocha y afluentes secundarios	Sacaba	Ascensos Repentinos
	Colcapirua	
	Tiquipaya	
	Vinto	
	Quillacollo Y poblados cercanos	
Taquiña	Tiquipaya Y zonas cercanas	
04 al 06, 07 al 10, 11 al 13, 14 al 17 ENERO		
COCHABAMBA		
RIO	MUNICIPIO	
Caine	Sacabamba	Ascensos Repentinos de cuidado
	Vila Vila	
	San Vicente Y poblaciones cercanas	
Tapacari	Capinota Y Comunidades cercanas	
Arque	Arque	
	Bolivar	
	Capinota	
Chaky Mayu	Arbieto Y Comunidades cercanas	
04 al 06, 07 al 10, 11 al 13, 14 al 17 ENERO		
COCHABAMBA		
RIO	MUNICIPIO	Obs.
Mizque y afluentes secundarios	Pojo	Ascensos de cuidado
	Totora	
	Comarapa	
	Pocona	
	Vila Vila	
	Aiquile	
	Cuenca Baja Y Comunidades cercanas	

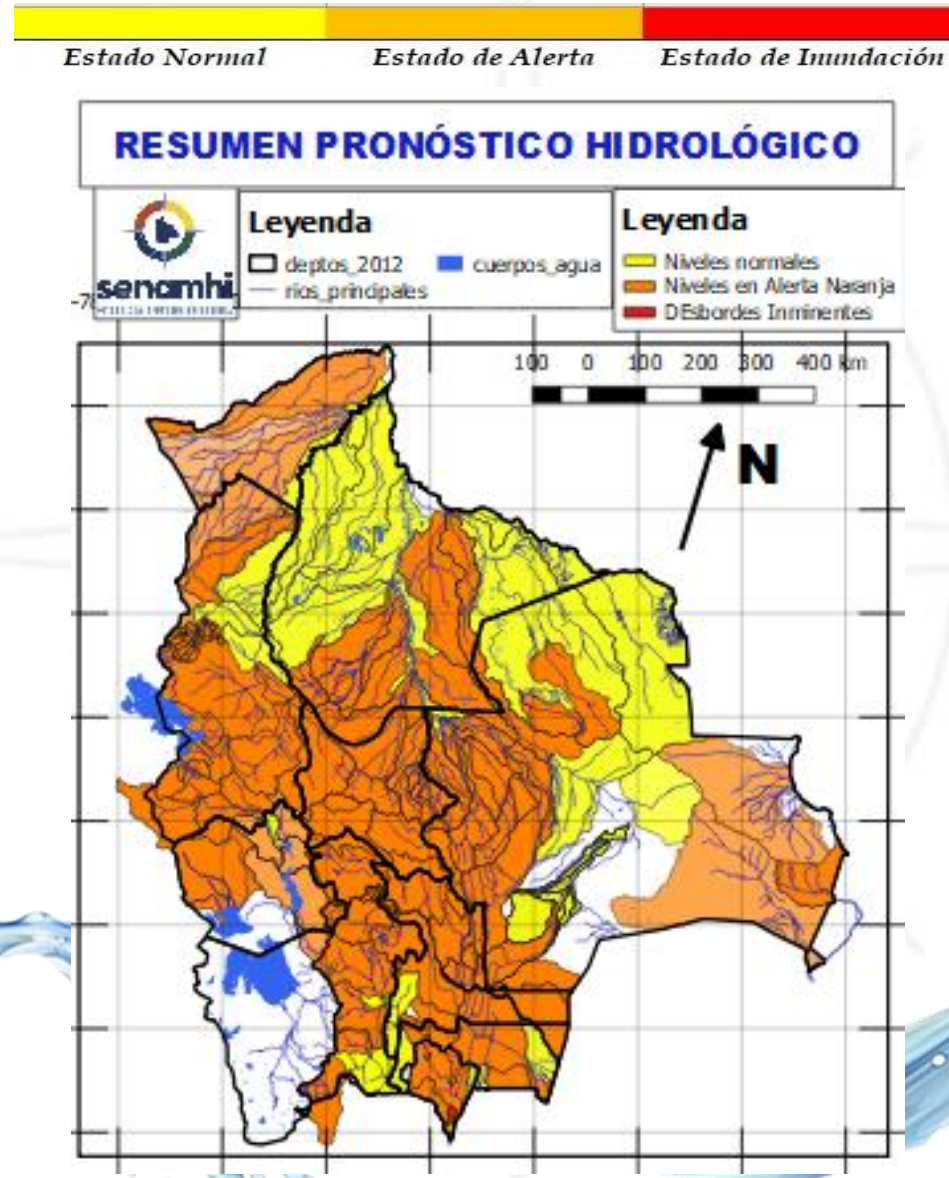

04 al 06, 07 al 10, 11 al 13, 14 al 17 ENERO		
COCHABAMBA		
RIO	MUNICIPIO	Obs.
Chimoré	Chimoré	Ascensos repentinos de cuidado
	Ayopaya	
	Puerto Aurora	
Ivircargama	Ivircargama Y Comunidades cercanas	
Magareño	Ivircargama	
Sajta	Comunidades cercanas	
Ichilo	Puerto Villarroel	
	Puerto Grethel	
	Entre Rios, Bulo Bulu	
	Y Comunidades cercanas	
04 al 06, 07 al 10, 11 al 13, 14 al 17 ENERO		
COCHABAMBA		
RIO	MUNICIPIO	
Venticuatro	Nueva Alianza	Ascensos progresivos de cuidado
	Villa Jordán	
	Y Comunidades cercanas	
Chipiriri	Puerto san Francisco Y Comunidades cercanas	
Eterazama	San Miguel de Isiboro	
	Y Comunidades cercanas	
Ichóa	Ichóa	
	San Ramoncito	
	Y Comunidades cercanas	
Isiboro	San Ignacio	
	Gundonovia	
	San Miguelito de Isiboro	
	Puerto san Francisco	
	Y Comunidades cercanas	

05 al 07, 08 al 10, 11 al 13, 14 al 16  
ENERO

**LA PAZ**

RIO	MUNICIPIO
Piquendo	Alto Beni
	y poblaciones cercanas
Quiquibey	Quiquibey
	y poblaciones cercanas
Hondo	Carretera Ixiamas-San Buenventura
Alto Beni y afluentes secundarios	Covendo
	Palos Blancos
	Sapecho
	Pacollo
	Cedro Mayo
	y comunidades cercanas
Mapiri (y afluentes secundarios)	Apolo
	Camata
	Aten
	Sorata
	Chuma
	Comabaya
	Quiabaya
	Guanay
	Angosto Quercano
	Santa Rosa de Mapiri
	Mapiri
	y poblaciones cercanas
Tipuani (y afluentes secundarios)	Tipuani
	Cangallí
	Chima
	Bartolo
	y comunidades cercanas
Kaka	Mayaya
	Teoponte
	El Triunfo
	y comunidades cercanas
Tuichi	Pelechuco
	Comunidades cercanas
	Zona Alta

Ascensos de cuidado

Estado Normal      Estado de Alerta      Estado de Inundación

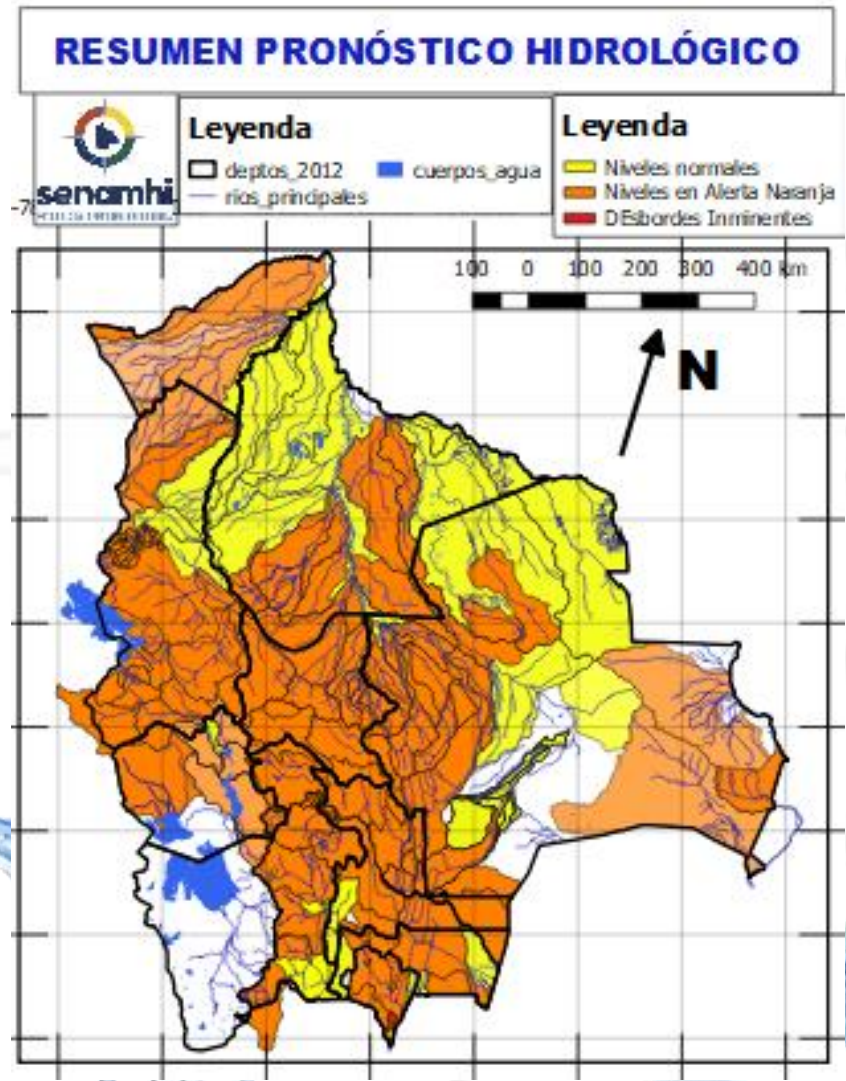

05 al 07, 08 al 10, 11 al 13, 14 al 16  
ENERO

**LA PAZ**

RIO	MUNICIPIO
Cotacages	Sequerancho
	Independencia
	Cimarrón
	y comunidades cercanas
Boopi (y afluentes secundarios)	Palca
	La Asunta
	Chulumani
	Tamampaya
Zongo	Cahua
	Zongo
Unduavi	y comunidades cercanas
Taquesi	y comunidades cercanas
Tamampaya	y comunidades cercanas
Solacama	Santiago Tocaróni
	Chulumani
	y comunidades cercanas
Yara	Comunidades cercanas
Coroico (y afluentes secundarios)	Coroico
	Caranavi
	Santa Rita de Buenos Aires
	y comunidades cercanas

Ascensos de cuidado

04 al 05, 08 al 10, 14 al 15 ENERO

Luribay	Luribay
	y comunidades cercanas
Miguillas	y comunidades cercanas
Unduavi	y comunidades cercanas
Ichato	Inquisivi
	y comunidades cercanas
Solacama	Santiago Tocaróni
	Chulumani
	y comunidades cercanas

Ascensos de cuidado

# RESUMEN DEL BOLETÍN DE PRONÓSTICO HIDROLÓGICO

## Probables Ascensos: 03 al 07, 08 al 10, 10 al 12/01/2025

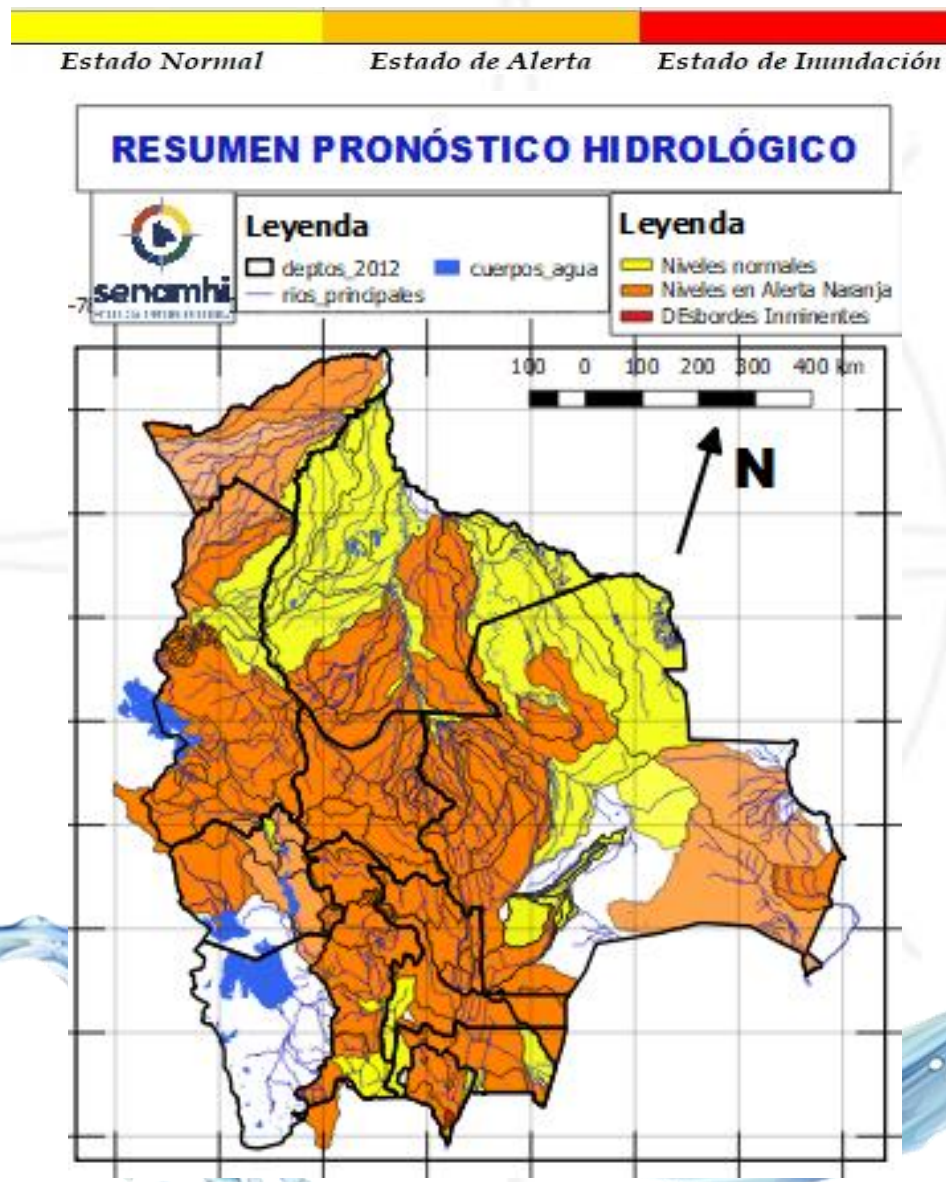

02 al 06, 08 al 10, 12 al 14 ENERO		Ascensos
LA PAZ		
RIO	MUNICIPIO	
Suches	Escoma	
	Ulla Ulla	
	y comunidades cercanas	
02 al 06, 08 al 10, 12 al 14 ENERO		Ascensos progresivos
LA PAZ		
RIO	MUNICIPIO	
Catari	Pucarani	
	Chojña Collo	
	Río Seco	
y poblaciones cercanas		
Keka Jahuirá	Achacachi	
	Sorata	
	y comunidades cercanas	
02 al 04, 05 al 07, 08 al 10 ENERO		Ascensos progresivos
LA PAZ		
RIO	MUNICIPIO	
Desaguadero	San Andres de Machaca	
y comunidades cercanas		
Jacha Jahuirá	poblados cercanos	
Khala Jahuirá	poblados cercanos	
Kheto	Sica sica	
Mauri	poblados cercanos	

03 al 07, 08 al 10, 10 al 12 ENERO		Ascensos progresivos
LA PAZ		
RIO	MUNICIPIO	
Beni	Rurrenabaque	
	San Buenaventura	
	y poblaciones cercanas	

02 al 04, 05 al 07, 08 al 10 ENERO		Ascensos progresivos
ORURO		
RIO	MUNICIPIO	
Aroma	Toledo	
y comunidades cercanas		
Paria	Paria	
Huarina	Huarina	
Juchus Jahuirá	Puente Aroma	
y comunidades cercanas		
Desaguadero	Puente Carasila	
y comunidades cercanas		
02 al 04, 05 al 07, 08 al 10 ENERO		Ascensos
ORURO		
RIO	MUNICIPIO	
Lauca	Turco	
	Centro Berlín	
	y comunidades cercanas	

04 al 05, 07 al 09, 10 al 12, 13 al 15  
ENERO

LA PAZ

RIO	MUNICIPIO
Irpavi	Irpavi
	Aruntaya
	y comunidades cercanas
Achumani	Achumani y zonas aledañas
Chokeyapu	Plan Autopista y zonas Cuenca baja
Orkhojuaira	Cuenca Alta y Baja
Huayña Jahuira	Avenida Costanera
Pasajahuira	Av. Los Sargentos Zona Sur
La Paz	La Paz Ciudad- Zona Sur
La Paz	Jupapina
	Unidad Educativa Jupapina
	Ananta
	Umamanta
	Mecapaca
	Palomar
	Huaricana
	Zona Zona
	Lurata
	Wichupampa
	Cairoma
	y poblaciones cercanas
Jinchupalla	Llojeta
Achocalla	Llojeta
	Achocalla

Ascensos Cabeceras y aguas debajo de toda la cuenca

Estado Normal      Estado de Alerta      Estado de Inundación

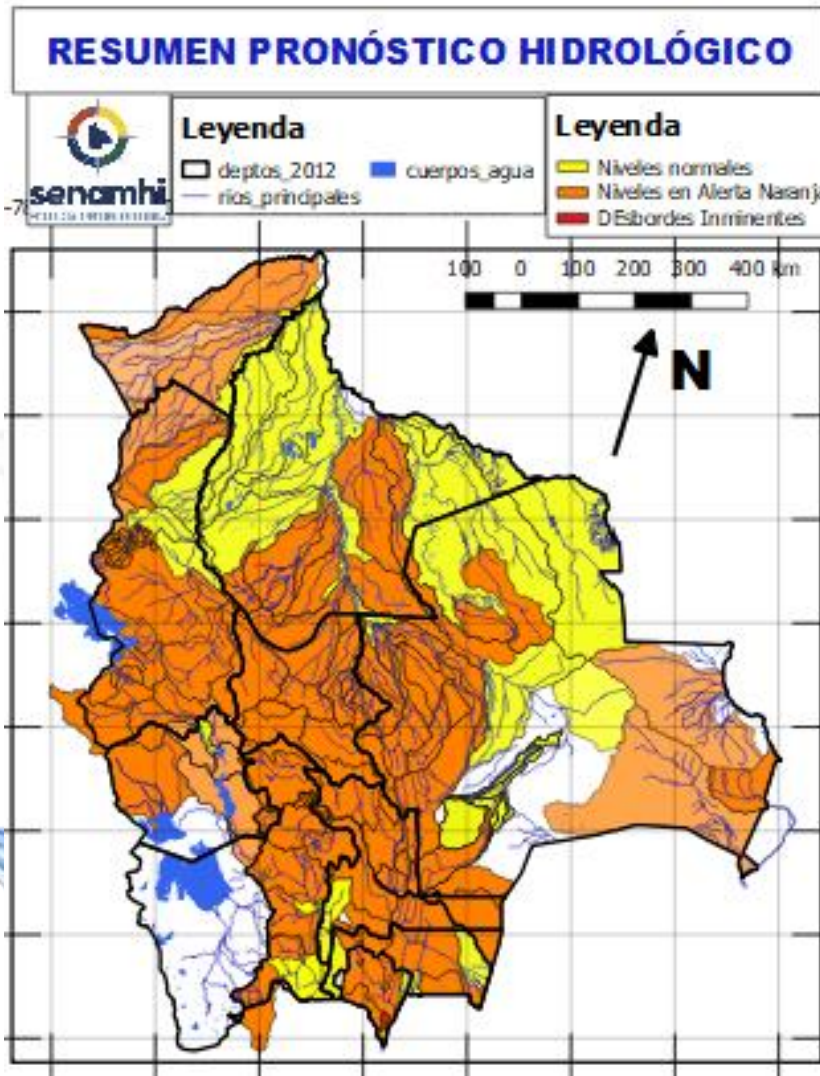

05 al 07, 08 al 10, 11 al 13, 16 al 18  
ENERO

LA PAZ

RIO	MUNICIPIO
Toromonas	Comunidades cercanas
Madre de Dios	Chivé
	Comunidades cercanas
Manuripi	Poblaciones cercanas
Enatahua	Poblaciones cercanas

05 al 07, 08 al 10, 11 al 13, 16 al 18  
ENERO

LA PAZ

RIO	MUNICIPIO
Tuichi	Pelechuco
	Parque Madidi
	Comunidades cercanas
	Zona Alta
Quendeque	Poblaciones cercanas
Tequeje	Ixiamas
Hondo ó Erasama	Apolo
	y comunidades cercanas
Cuñada	Carretera Ixiamas-San
	y poblaciones cercanas

Ascensos progresivos de cuidado

Ascensos progresivos de cuidado



05 al 07, 08 al 10, 11 al 13, 16 al 18 ENERO PANDO		Ascensos progresivos
RIO	MUNICIPIO	
Acre	Cobija Y comunidades cercanas	
05 al 07, 08 al 10, 11 al 13, 16 al 18 ENERO PANDO		Ascensos Progresivos de cuidado
RIO	MUNICIPIO	
Tahuamanu	Porvenir	
	Filadelfia y poblaciones cercanas	
Madre de Dios	Chivé	
	El Sena y comunidades cercanas	
Manuripi	Y comunidades cercanas	
05 al 07, 08 al 10, 11 al 13, 16 al 18 ENERO		Ascensos progresivos
Abuná	Comunidades cercanas	
Rapirrán	Comunidades cercanas	

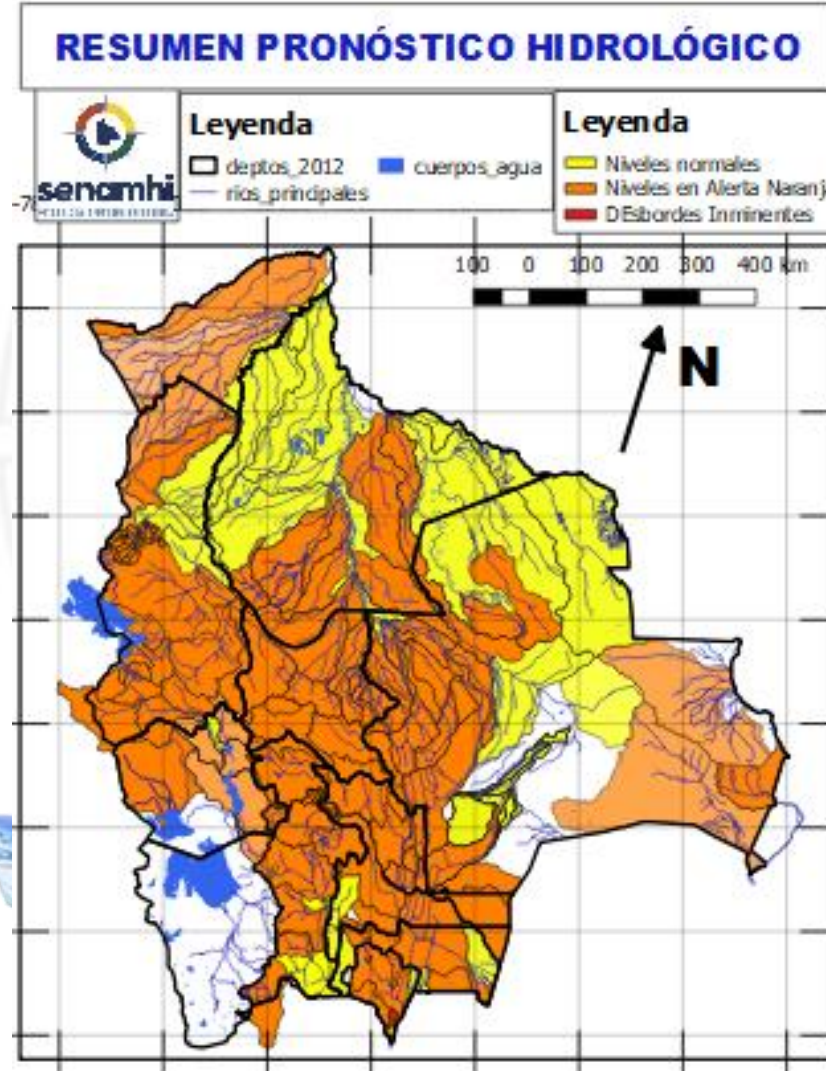

05 al 07, 08 al 10, 11 al 13, 16 al 18 ENERO PANDO		Ascensos progresivos
RIO	MUNICIPIO	
Beni	Peña Amarilla	
	Fortaleza	
	Blanca Flor	
	Gonzalo Moreno	
	Riberalta	
	Cachuela Esperanza Y poblaciones cercanas	

# HUMEDAD ACTUAL EN EL SUELO

Descarga correspondiente al 30-12-2024

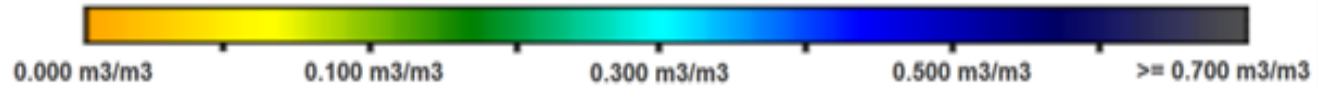

## SUPERFICIAL

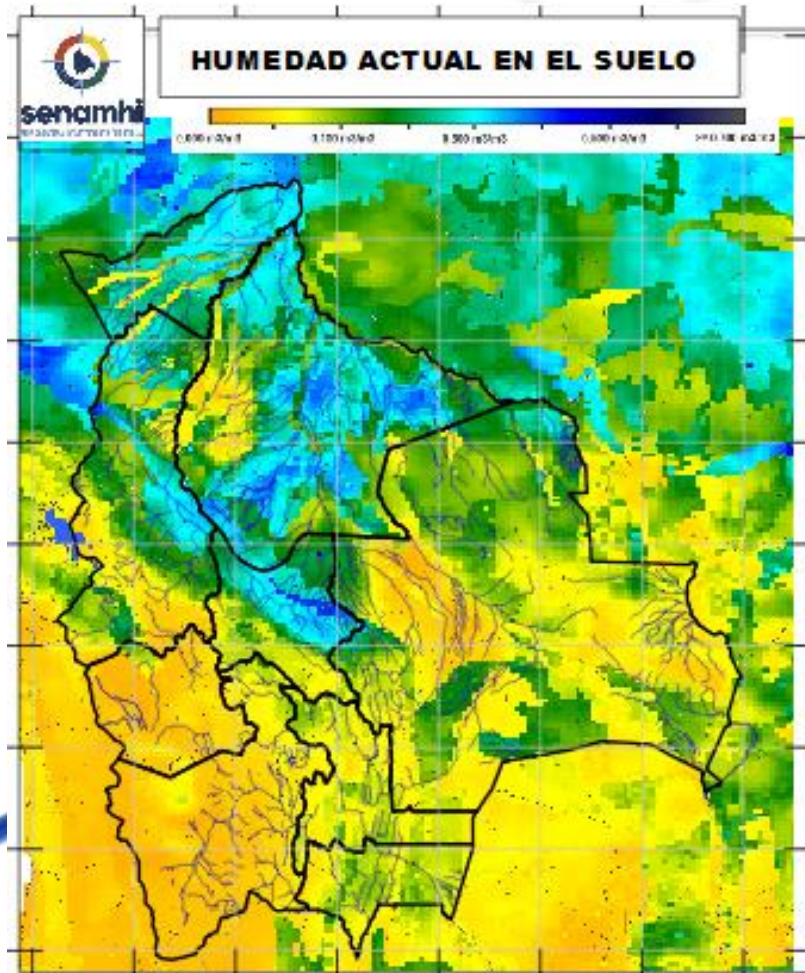

## RADICULAR

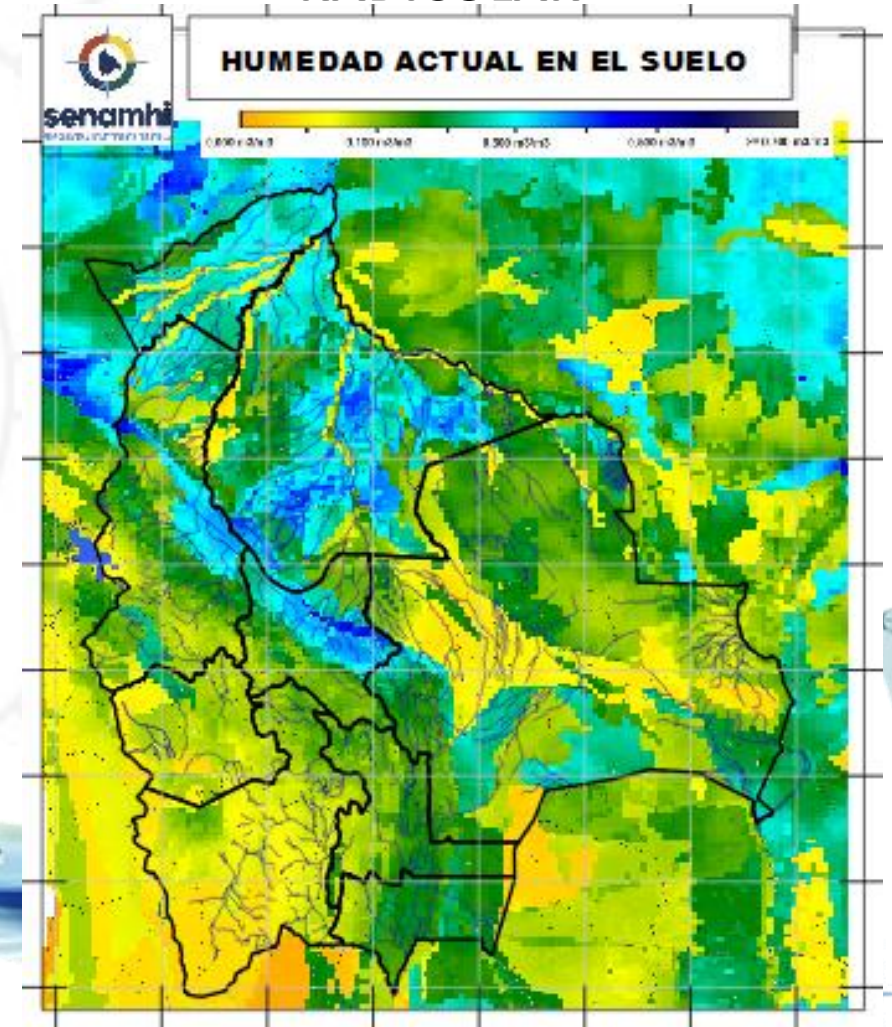

SUPERFICIAL: A 5 centímetros de profundidad del suelo  
RADICULAR: A 1 metro de profundidad del suelo

Senamhi, Viernes 03 de enero de 2025